



***RENDICIÓN DE  
CUENTAS 2025***

***Banco de Desarrollo del Ecuador B.P.***

***Sucursal Zonal Manabí***





 **RENDICIÓN DE  
CUENTAS 2025**

# Presentación

El Banco de Desarrollo del Ecuador B.P. (BDE B.P.), es una institución financiera que oferta financiamiento de proyectos de pre inversión, inversión, asistencia técnica, entre otros que se encuentren enfocados a mejorar la calidad de vida de los habitantes del territorio ecuatoriano, y de esta manera contribuir a la reducción de las brechas en los accesos a servicios básicos como agua potable, alcantarillado, viviendas dignas y demás factores asociados con los índices de pobreza.





# Elementos Orientadores



## Misión



Financiamos e impulsamos la inversión en infraestructura y provisión de servicios públicos que mejoren el desarrollo de las regiones del país, de manera articulada con las políticas públicas del Estado; contribuyendo a la mejora significativa de la calidad de ejecución de la obra pública, desarrollando las capacidades técnicas de nuestros clientes con un equipo humano de alto rendimiento.

## Visión



Ser el actor clave en el desarrollo territorial del país, a través del financiamiento de infraestructura, servicios públicos y asistencia técnica, mejorando de manera permanente la calidad de vida y promoviendo el bienestar de los ecuatorianos.

## Valores



Probidad, Transparencia y Ética



Responsabilidad Social



Mejora Continua



Trabajo en Equipo



Orientación a Resultados

# Desempeño Financieros 2025



01

**Activos=**  
USD 325,71  
millones



02

**Pasivos=**  
USD 325,46  
millones



03

**Patrimonio=**  
USD 244,32  
mil



04

**Utilidad=**  
USD 21,26  
millones



05

**Cartera Bruta= USD**  
311,86  
millones

## Ejecución presupuestaria (USD millones)

Durante el año 2025, la gestión y los resultados de la Sucursal Zonal Manabí guardan consistencia con el compromiso de crecimiento, eficacia, inclusión y trabajo coordinado, que son los lineamientos emitidos desde el Gobierno Nacional.

Ejecución presupuestaria	Programa de la Política	Programa de Gastos Administrativos	Presupuesto Total
<b>Presupuestado USD</b>	59,94	0,18	<b>60,12</b>
<b>Ejecutado USD</b>	57,01	0,17	<b>57,19</b>
<b>Cumplimiento (%)</b>	<b>95,12%</b>	<b>95,61%</b>	<b>95,12%</b>

## Cartera de crédito (USD millones)

El desempeño de la gestión de desembolsos del componente reembolsable tiene directa relación con el crecimiento de la cartera, y a pesar del contexto, los resultados son positivos con un cumplimiento del 96,18%.

Meta	Ejecución	Cumplimiento (%)
324,23	311,86	<b>96,18 %</b>

## Aprobaciones (USD millones)

Aprobaciones		
Planificado	Ejecutado	Cumplimiento
91,98	87,33	<b>94,94%</b>

45 financiamientos se destinaron a la provincia de Manabí y 3 financiamientos a Santo Domingo de los Tsáchilas

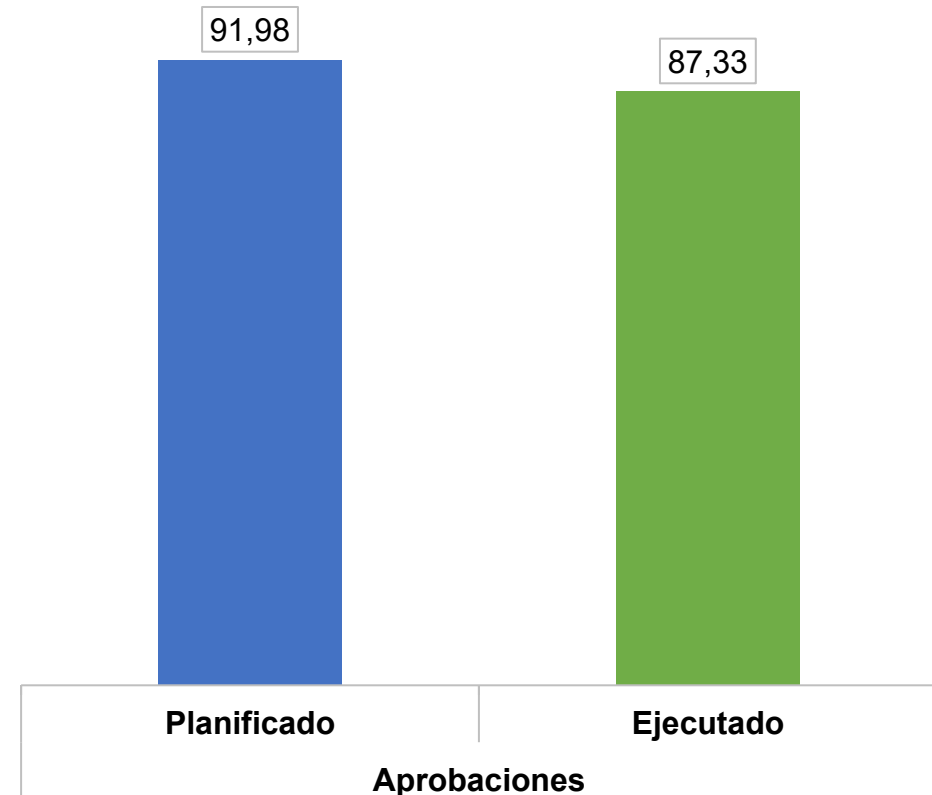

## Aprobaciones por provincias (USD millones)

PROVINCIA	REEMBOLSABLE	NO REEMBOLSABLE	TOTAL
MANABÍ	69,13	6,21	75,34
SANTO DOMINGO	10,76	1,23	11,99
TOTAL	79,89	7,44	87,33



## Aprobaciones por prestatario (USD millones)

TIPO PRESTATARIO	MONTO
GAD MUNICIPALES	39,10
GAD PROVINCIALES	31,88
OTROS ORGANISMOS DE DESARROLLO	14,59
GAD PARROQUIALES	1,76
<b>TOTAL</b>	<b>87,33</b>

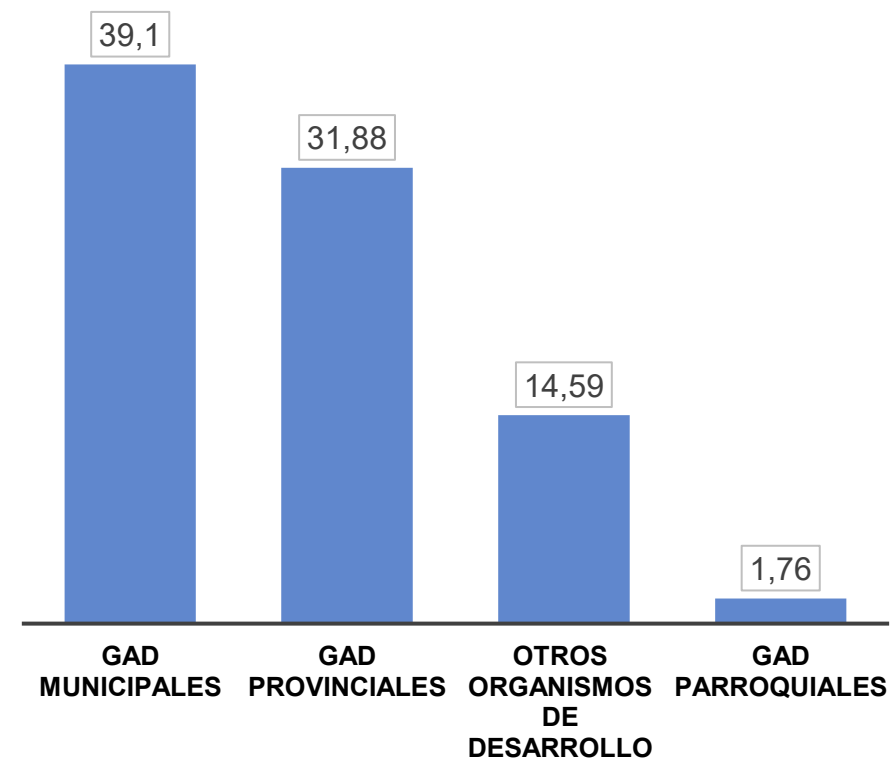

# Principales proyectos aprobados

CONSTRUCCIÓN DEL SISTEMA DE ALCANTARILLADO SANITARIO Y PLUVIAL DE LOS SECTORES DE SAN JACINTO, SAN ALEJO Y SAN CLEMENTE DE LA PARROQUIA CHARAPOTÓ, DEL CANTÓN SUCRE PROVINCIA MANABÍ  
MONTA: USD 9.149.541,89

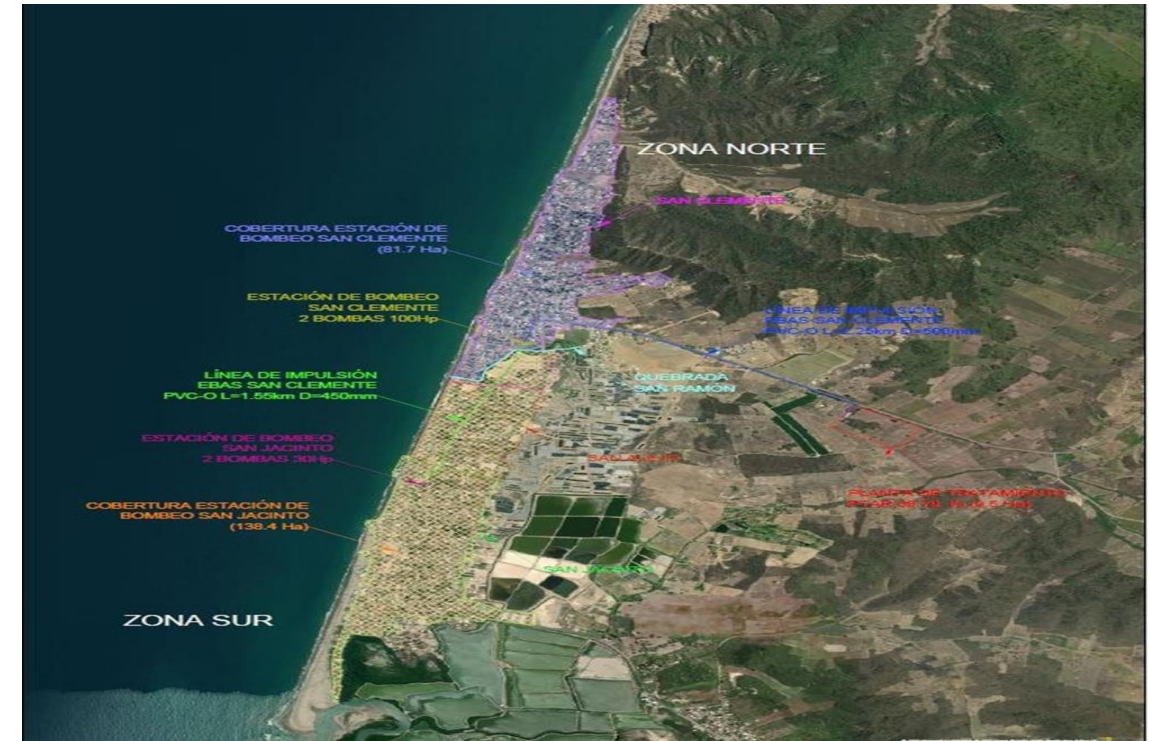
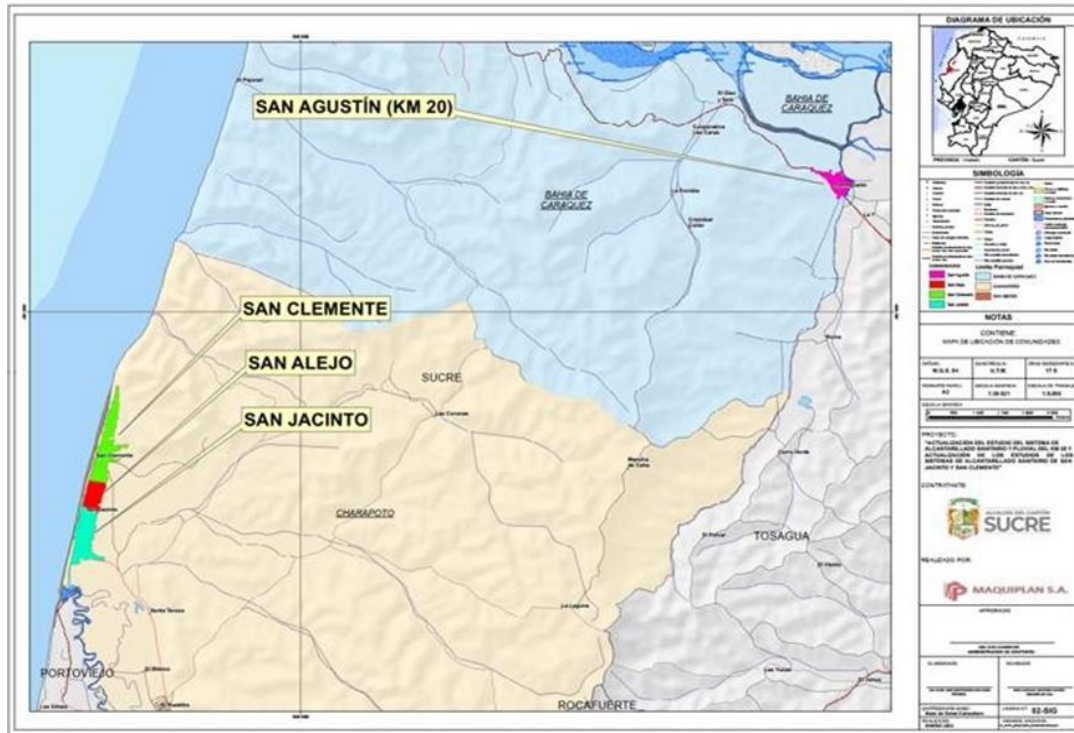

# Principales proyectos aprobados

LÍNEA DE CRÉDITO PARA LA CONSTRUCCION DEL PROYECTO: "PLAN DIGNIDAD RURAL DEL CANTÓN CHONE COMPONENTE HIDROSANITARIO PARA LAS PARROQUIAS RURALES DE: CHIBUNGA, CONVENTO, ELOY ALFARO, BOYACÁ, RICAURTE, SAN ANTONIO, CANUTO, PARROQUIA SANTA RITA, INCLUYENDO COMPONENTE DE RECONSTRUCCIÓN VIAL Y URBANISMO EN CABECERAS PARROQUIALES DEL CANTÓN CHONE, PROVINCIA DE MANABÍ  
**MONTO: USD 5.692.289,00**



PARROQUIA SAN ANTONIO

ESTACIÓN DE BOMBEO DE AGUAS RESIDUALES

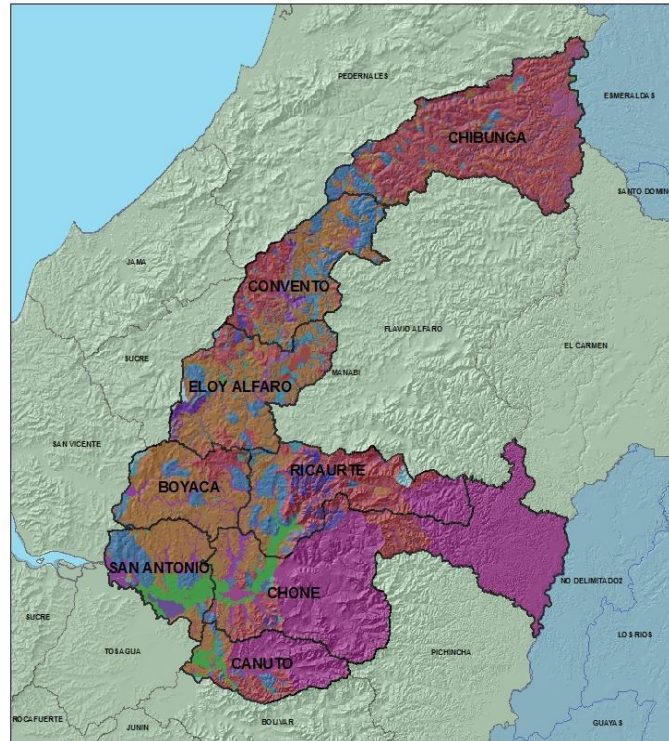

# Principales proyectos aprobados

CONSTRUCCIÓN CLÍNICA DE SIMULACIÓN DE LA UNIVERSIDAD LAICA ELOY ALFARO DE MANABÍ.  
MONTO: USD 12.895.000,00



*Simulación de sala de parto*



*Visualización interna. Simulación de hospitalización*

# Principales Proyectos Aprobados

CONSTRUCCIÓN DE UN SISTEMA DE RIEGO TECNIFICADO A NIVEL DE TOMA PARCELARIA EN LA COMUNIDAD MILAGRO DE PICOAZÁ DEL CANTÓN PORTOVIEJO PROVINCIA DE MANABÍ.

**MONTO: USD 3.780.365,99**

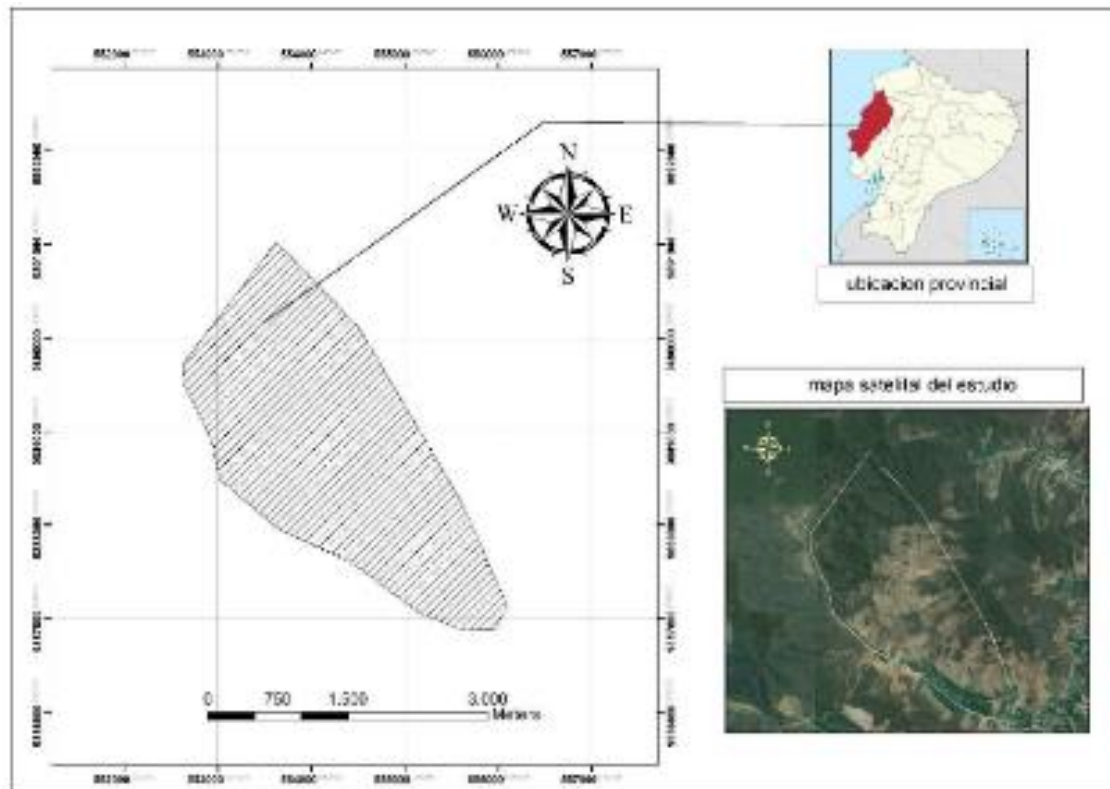

# Principales Proyectos Aprobados

CONSTRUCCIÓN DE LA 2° FASE DEL ALCANTARILLADO SANITARIO DEL CANTÓN FLAVIO ALFARO, PROVINCIA DE MANABÍ.

**MONTO: USD 2.500.000,00**

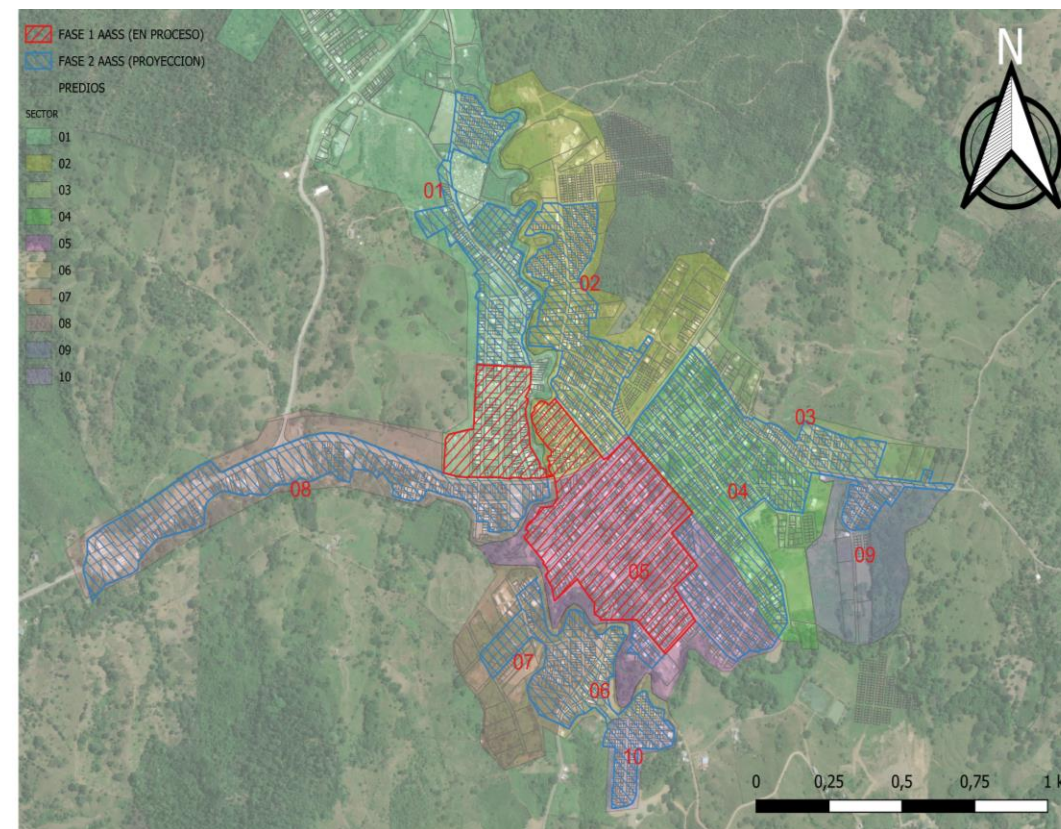
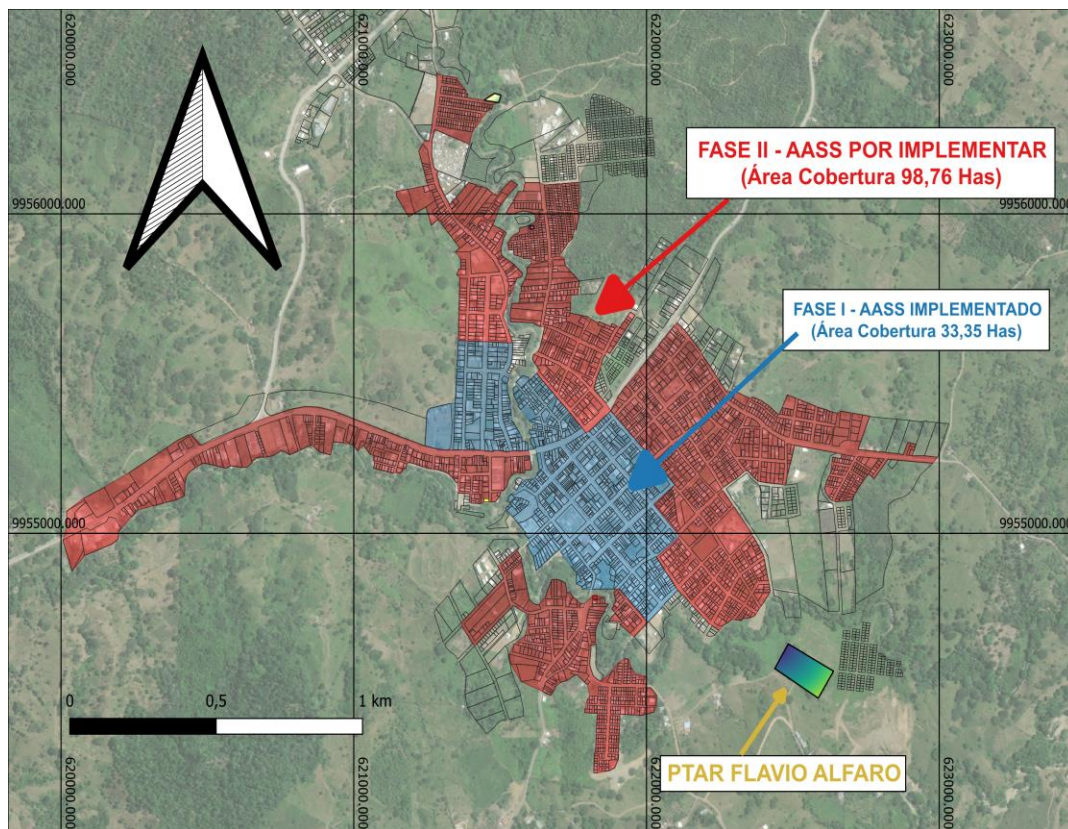

# Principales Proyectos Aprobados

RECUPERACIÓN AMBIENTAL, URBANÍSTICA, CULTURAL Y COMERCIAL DE LOS ESPACIOS PÚBLICOS Y NATURALES DEL SECTOR DE LA LAGUNA CENTRAL DE LA CIUDAD DE EL CARMEN, PROVINCIA DE MANABÍ  
**MONTO: USD 2.447.707,90**

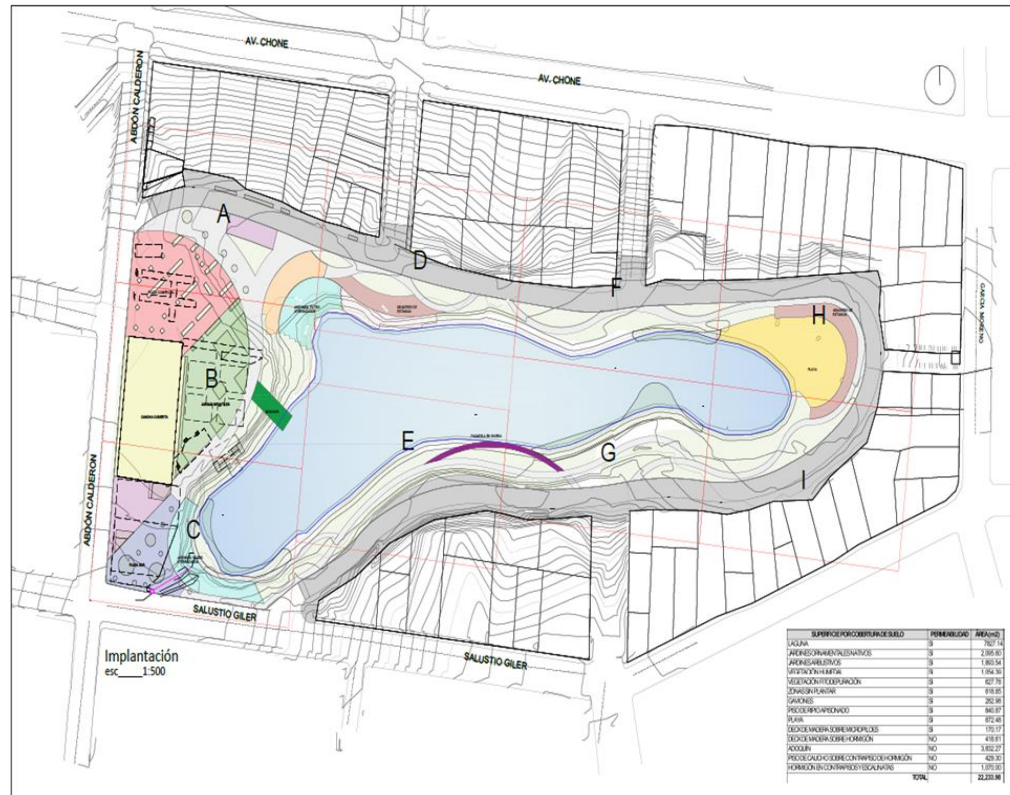

# Principales Proyectos Aprobados

LÍNEA DE CRÉDITO PARA LA CONSTRUCCIÓN Y REHABILITACIÓN DE VARIAS VÍAS EN LOS CANTONES: SANTO DOMINGO, LA CONCORDIA, DE LA PROVINCIA DE SANTO DOMINGO DE LOS TSÁCHILAS  
MONTO: USD 8.013.866,00

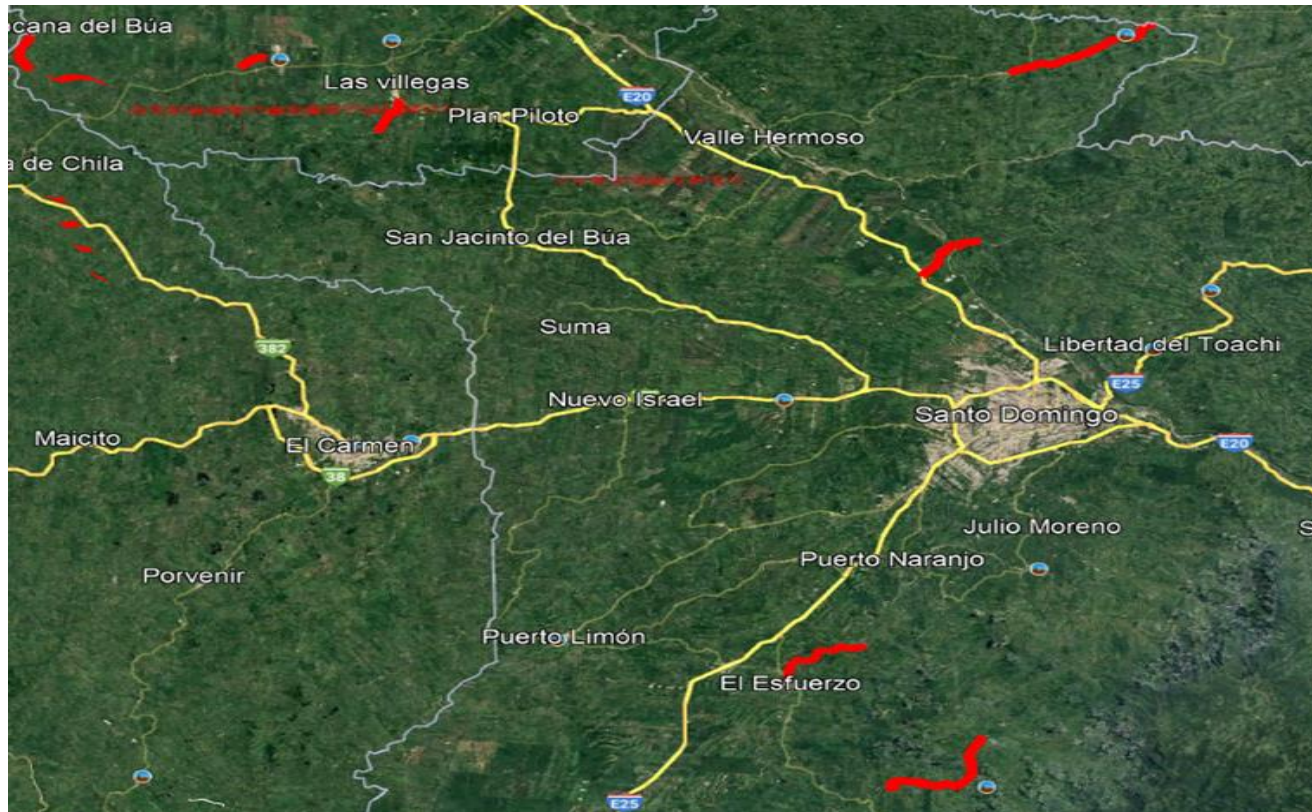

# Principales Proyectos Aprobados

LÍNEA DE CRÉDITO PARA LA REHABILITACIÓN Y CONSTRUCCIÓN DE VARIAS VÍAS EN LOS CANTONES CHONE, EL CARMEN, JAMA, OLMEDO Y PAJÁN EN LA PROVINCIA DE MANABÍ  
**MONTO: USD 16.644.291,00**

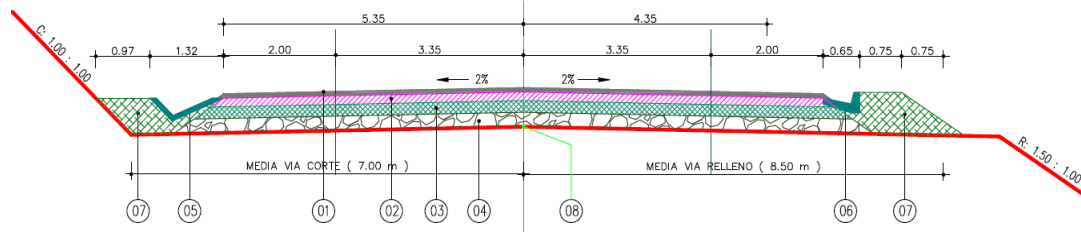

## LEYENDA

- 01.- Carpeta asfáltica e:0.075 m
- 02.- Capa de Base granular e:0.15 m
- 03.- Capa de Sub Base granular e:0.20 m
- 04.- Capa de Material de mejoramiento e:0.25 m
- 05.- Cuneta "V" de H.S. f'c:210 kg/cm<sup>2</sup> A:0.11 m<sup>2</sup>
- 06.- Bordillo Cuneta de H.S. f'c:210 kg/cm<sup>2</sup> A:0.11 m<sup>2</sup>
- 07.- Relleno tras cunetas y Bordillos con material de préstamo A. Prom:0.74 m<sup>3</sup>
- 08.- Punto de Aplicacion de Proyecto Vertical

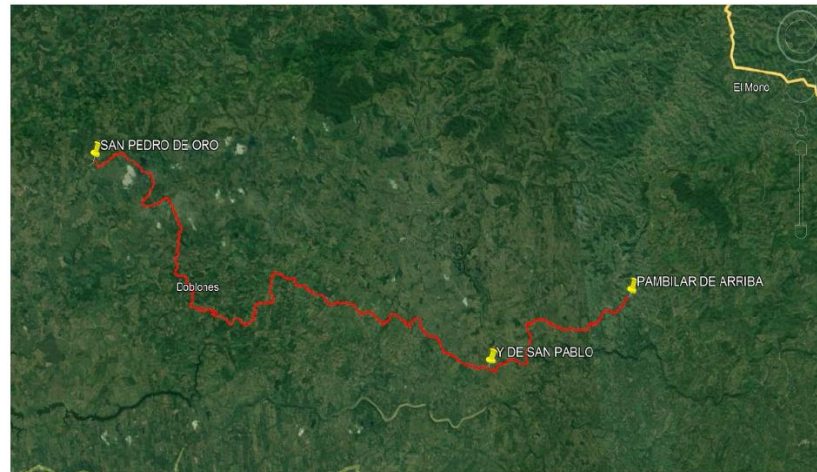

## Desembolsos (USD millones)

Los desembolsos totales del año 2025 registran un cumplimiento del 95,10% (USD 56.690.776,59 millones, respecto a la meta anual de USD 59.611.116,08 millones).



Meta	Ejecución	Cumplimiento (%)
59,61	56,69	<b>95,10%</b>

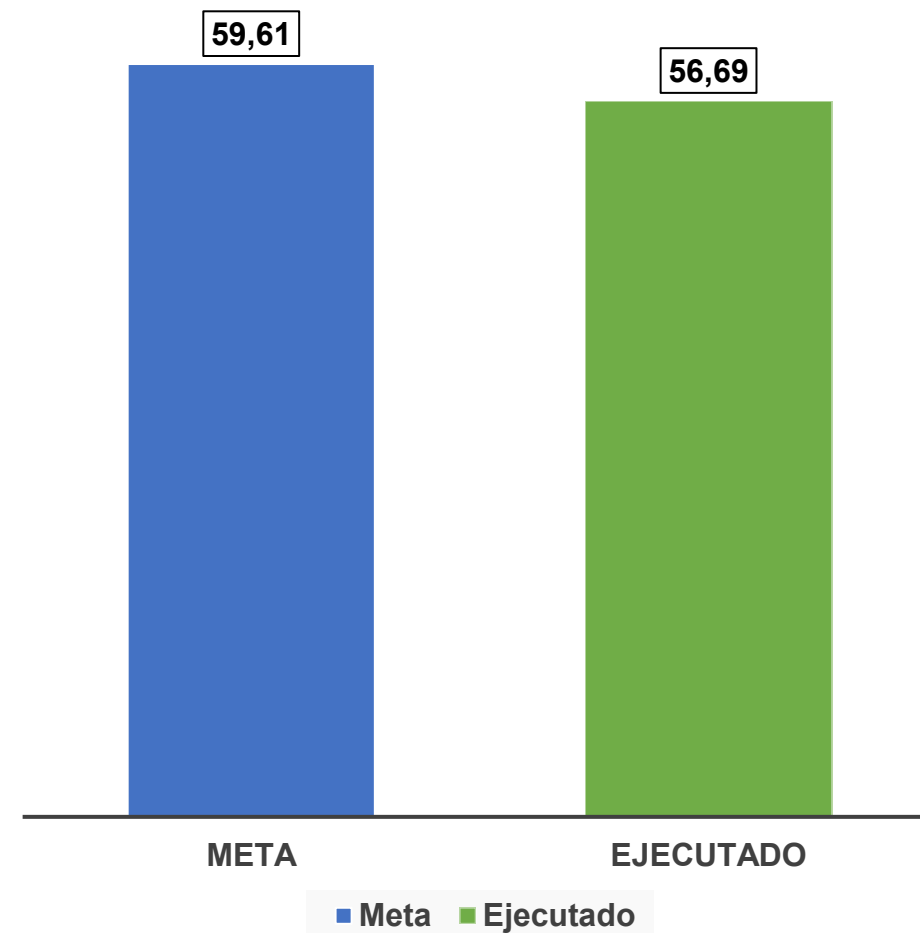

## Desembolsos por Provincia (USD millones)

Del total desembolsado en el año 2025, USD 48,08 millones se destinaron a 71 proyectos de la provincia de Manabí; y, USD 8,61 millones, corresponde a 8 proyectos de la provincia de Santo Domingo de los Tsáchilas.

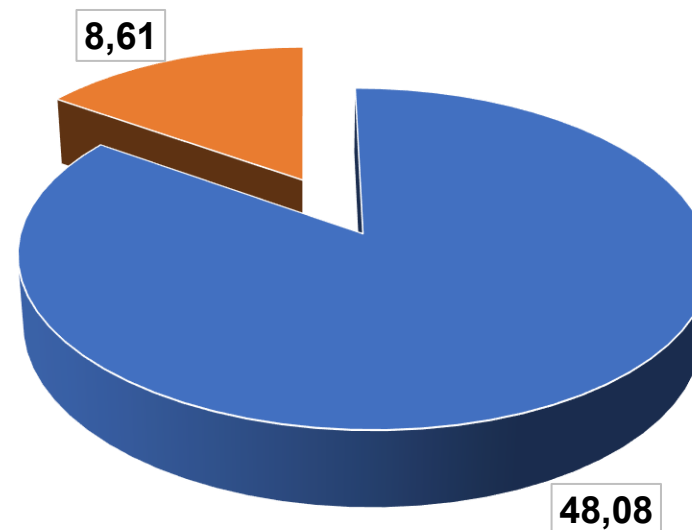

■ Manabí ■ Santo Domingo

# *Fortalecimiento Institucional*



**RENDICIÓN DE  
CUENTAS 2025**

## Eventos de Fortalecimiento

Nombre del Curso	Aprobado	Reprobado	Total	% Aprobado
Contratación pública (Actualización, Introducción a la contratación pública, alcance y reformas normativas)	4	2	6	67%
Lineamientos para validación financiera 2024, previo el cálculo de cupo de endeudamiento para los GAD Parroquiales de la provincia de Manabí	41	0	41	100%
Introducción al Sistema Financiero Nacional y Gestión Financiera de los GAD	17	0	17	100%
Gestión de la información financiera de los clientes del Banco dentro del Sistema de Información Municipal Web (SIMWEB)	16	0	16	100%
Gestión tributaria para los Gobiernos Autónomos Descentralizados Municipales	46	4	50	92%
Equipamiento Público: Etapas claves en pre - inversión y en inversión. Tipologías de Equipamiento Público con enfoque en Arquitectura, Infraestructura y Urbanismo	20	4	24	83%
Ética, Integridad y Transparencia en la Gestión Pública	64	0	64	100%
Desechos sólidos: Recolección y transporte adecuado de residuos sólidos Gestión y operación de la disposición final de residuos	28	6	34	82%
Administración adecuada de los tributos activos totales y patentes	33	1	34	97%
Aplicación de herramienta para la gestión de patentes	32	12	44	73%
<b>Total de participantes</b>	<b>301</b>	<b>29</b>	<b>330</b>	<b>91%</b>

## Fortalecimientos por clientes

Tipo De Clientes	Total de Participantes
GAD Parroquial	58
GAD Municipal	208
GAD Provincial	9
Empresa Pública	13
BDE B.P.	13
<b>Total de participantes</b>	<b>301</b>

### CLIENTES CON INFORMACIÓN FINANCIERA PUBLICADA AÑO 2024

META 2025	REPORTE 2025	EJECUCIÓN 2025
95	95	100%



***RENDICIÓN DE  
CUENTAS 2025***

*Banco de Desarrollo del Ecuador B.P.*

